



LA SCUOLA E IL SUO CONTESTO

ANALISI DEL CONTESTO E DEI BISOGNI DEL TERRITORIO

Popolazione scolastica

Il contesto socio-economico in cui insiste la scuola appare di livello medio alto. La scuola è in Franciacorta, territorio che per bellezza e vicinanza alla città ha costi abitativi medio-alti che determina complessivamente un livello socio economico delle famiglie residenti medio/medio alto. Le classi sono formate da circa 22/23 alunni, dato in linea con il numero di riferimento regionale. Nonostante le condizioni generali si registrano alcuni casi di sofferenza socio economica . Il livello culturale di provenienza degli studenti è perciò abbastanza buono e i genitori tendenzialmente condividono e sostengono proposte di arricchimento dell'offerta formativa quali il gemellaggio, o progetti che richiedono un viaggio di istruzione, le uscite didattiche, i progetti in lingua inglese.

Il paese, che ultimamente ha visto la crescita dei suoi residenti per uno spostamento significativo dalla città a zone più verdi, presenta un numero crescente di famiglie in cui gli adulti tornano nella propria abitazione solo la sera. Tuttavia si incontra una particolare sensibilità da parte delle famiglie riguardo ad iniziative promosse dalla scuola.

Territorio e capitale sociale

Il territorio in cui è collocata la scuola è una zona residenziale e benestante e negli ultimi anni, si è verificato un massiccio arrivo di famiglie giovani. Il paese è inserito in un contesto di interesse naturale e turistico quale è la Franciacorta. La presenza sul territorio comunale del centro commerciale Outlet ha accresciuto la disponibilità economica . La presenza dell'Abazia Olivetana costituisce un elemento di richiamo turistico e da qualche tempo si è attivata una fattiva collaborazione per eventi di carattere culturale con la scuola. Il contesto offre numerose realtà con le quali la scuola ha un rapporto di collaborazione per sostenere il radicamento con il territorio. Si collabora perciò con la Banda del paese, con le diverse associazioni musicali, con i gruppi di volontariato in ambito naturalistico e con associazioni



che si occupano di iniziative a sfondo sociale come il gruppo GERS, il gruppo "La Rocca", la RSA per gli anziani, l'associazione "il Baule della Solidarietà" che gestisce, con un accordo di partenariato, l'attività di sostegno ai compiti sia per la scuola primaria sia per la scuola secondaria. Vi sono inoltre numerose associazioni sportive che utilizzano spazi propri o spazi in condivisione con la scuola quali: Atletica di Rodengo Saiano, Basket di Rodengo Saiano, il Tennis, che collaborano con la scuola proponendo a titolo gratuito alcune lezioni sia alla scuola primaria che secondaria. Inoltre è presente l'associazione della pallavolo con la quale è previsto un progetto nei prossimi anni.

E' presente sul territorio un campo sportivo completamente rinnovato, una biblioteca molto rifornita e in fase di ampliamento, una sala comunale (San Salvatore) per conferenze e spettacoli; la scuola ha accesso privilegiato a tutte le strutture comunali. Si e' stretto un accordo di partenariato con un'azienda presente sul territorio che sta implementando una politica aziendale di innovazione sociale e che collabora attivamente con l'Istituto.

Sarebbe auspicabile la creazione di una rete che permetta uno scambio tra tutte le realtà coinvolte che interagiscono, a diverso titolo, con la scuola per valorizzare le specifiche competenze di ciascuno.

Risorse economiche e materiali

La scuola ha edifici che rispettano la normativa sulla sicurezza e nel corso degli anni sono stati fatti gli adeguamenti necessari al superamento delle barriere architettoniche. Nell'a.s. 2017/18 la scuola secondaria e' stata riqualificata con rifacimento dell'impianto di riscaldamento, del tetto, con cappotto termico ed infissi, due nuove aule con schermi touch, insonorizzate e condizionate. I plessi Primaria e Secondaria sono vicini fra loro. Tutte le aule della primaria e secondaria sono dotate di LIM e notebook. Nel plesso secondaria e' presente un'aula multimediale 3.0 dotata di schermo multitouch HD e di 26 notebook. Nella primaria e' stata rinnovato il laboratorio informatico con 24 notebook ed uno schermo multi touch HD. Entrambe le aule sono attrezzate con carrelli mobili porta notebook, per trasformare ogni spazio in laboratorio. In entrambi i plessi sono presenti un laboratorio di arte, di scienze e di musica. Entrambi i plessi sono dotati di palestra (due nella scuola primaria e una nel plesso secondaria) e di biblioteca dedicata ai docenti con una implementazione di testi per la didattica. Gli studenti possono usufruire della biblioteca comunale situata al piano inferiore della scuola secondaria. L'amministrazione comunale nel piano del diritto allo studio finanzia progetti specifici per gli alunni con diversa abilità e progetti che arricchiscano l'offerta formativa ad es. madrelingua inglese e francese; tornei di lettura, certificazioni, affettività e



sessualita'.

La scelta di investire in attrezzature informatiche ed in progetti ha rallentato il rinnovamento degli arredi gestito nelle componenti essenziali (banchi , sedie e armadi o scaffalature). E' in atto un ripensamento in merito alla trasformazione delle aule in laboratori, che si renderà possibile non appena dotati degli arredi necessari. Permangono alcune aule troppo piccole per classi numerose, anche se non mancano aule di metratura adeguata.

CARATTERISTICHE PRINCIPALI DELLA SCUOLA

❖ IC DI RODENGO SAIANO (ISTITUTO PRINCIPALE)

Ordine scuola	ISTITUTO COMPRENSIVO
Codice	BSIC80900Q
Indirizzo	VIA BRESCIA 2 RODENGO SAIANO 25050 RODENGO SAIANO
Telefono	030610191
Email	BSIC80900Q@istruzione.it
Pec	bsic80900q@pec.istruzione.it

❖ RODENGO SAIANO CAP. (PLESSO)

Ordine scuola	SCUOLA PRIMARIA
Codice	BSEE80901T
Indirizzo	VIA S.FRANCESCO D'ASSISI 2 RODENGO SAIANO 25050 RODENGO SAIANO
Numero Classi	18
Totale Alunni	387
Numero studenti per indirizzo di studio e anno di corso	

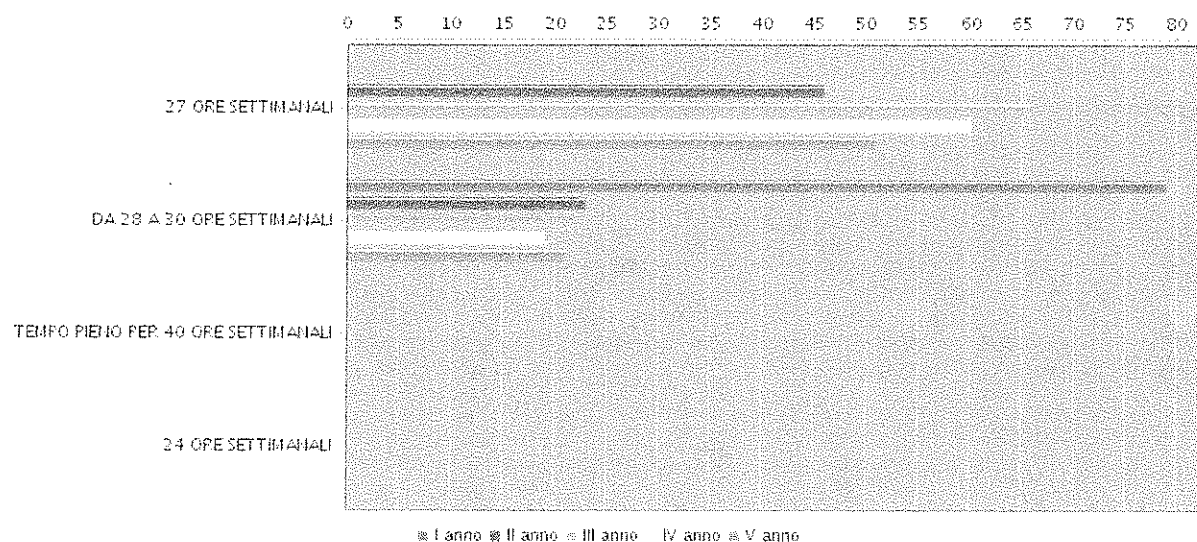

Numero classi per tempo scuola

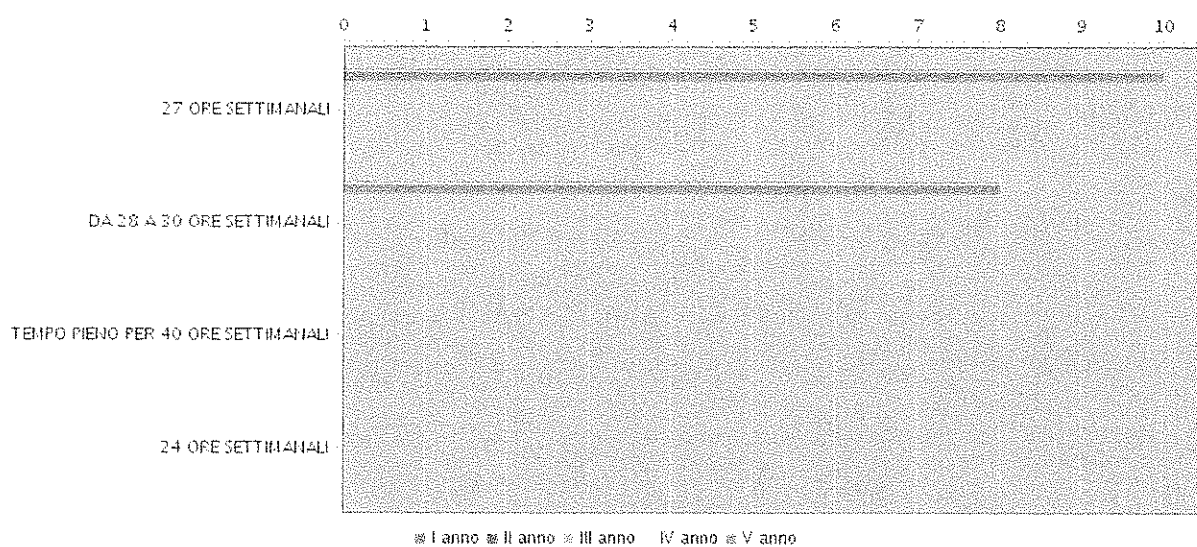

❖ BENEDETTO DA NORCIA- RODENGO S. (PLESSO)

Ordine scuola	SCUOLA SECONDARIA I GRADO
Codice	BSMM80901R
Indirizzo	VIA BRESCIA 2 RODENGO SAIANO 25050 RODENGO SAIANO
Numero Classi	13
Totale Alunni	300



Approfondimento

SCUOLA PRIMARIA

La scuola primaria consta di due plessi collegati da una struttura sovra elevata.

Il primo edificio risalente, agli anni '30, è stato oggetto, negli anni successivi, di due ampliamenti, mentre quello nuovo è stato costruito intorno al 2000.

Entrambi dislocati su due piani, hanno aule spaziose e luminose.

È fornita di due palestre, un'aula di informatica con strumentazione nuova ed aggiornata, laboratori per musica, arte e scienze, una biblioteca e alcune aule di rotazione, che permettono agli insegnanti di organizzare attività di carattere laboratoriale rivolte a semiclassi o a piccoli gruppi di alunni, che consentono agli allievi di partecipare più attivamente alle diverse proposte didattiche.

Nel piano seminterrato trovano sede i locali per la mensa, dove vengono serviti pasti confezionati da una ditta esterna e scodellati da personale addetto al momento del bisogno. L'ampio cortile esterno è suddiviso in tre zone di cui i bambini usufruiscono nei momenti della ricreazione e del dopo-mensa.

SCUOLA SECONDARIA

La Scuola secondaria di 1° grado, dedicata a "Benedetto da Norcia", è posta in un edificio costruito al termine degli anni settanta .

Nell' a.s. 2017/18 e' stata riqualificata con rifacimento dell'impianto di riscaldamento, del tetto, con cappotto termico ed infissi, due nuove aule con schermi touch, insonorizzate e condizionate.

Tutte le aule destinate all'attività didattica sono dotate di LIM e notebook inoltre è presente un'aula multimediale 3.0 dotata di schermo multitouch HD e completa notebook, 1 aula musicale, 1 piccola biblioteca, 1 laboratorio artistico, aule utilizzate per il lavoro individuale o in piccolo gruppo.

Per l'educazione fisica gli alunni utilizzano l'ampia palestra, attiguo alla scuola, o l'ampio spazio all'aperto per attività di atletica.

Nel seminterrato è posta la Biblioteca Comunale, attualmente in fase di ampliamento, che costituisce per entrambi i plessi, una preziosa risorsa didattica e culturale, in quanto si rende disponibile a varie attività con gli alunni.



Esiste anche uno spazio per la mensa utilizzato dagli alunni della scuola secondaria di 1° grado e dagli alunni di alcune classi della scuola primaria.

RICOGNIZIONE ATTREZZATURE E INFRASTRUTTURE MATERIALI

Laboratori	Informatica	2
	Musica	2
	Scienze	2
	Arte	2
Biblioteche	Classica	2
Aule	Magna	1
Strutture sportive	Palestra	3
Servizi	Mensa	
	Scuolabus	
	Servizio trasporto alunni disabili	
	Piedibus	
	Accoglienza in orario prescolastico primaria	
	Attività di sostegno ai compiti	
Attrezzature multimediali	PC e Tablet presenti nei Laboratori	50
	LIM e SmartTV (dotazioni multimediali) presenti nei laboratori	35



PC e Tablet presenti nelle Biblioteche	1
schermi touch HD	5

Approfondimento

Entrambe le strutture sono dotate di connessione internet tramite fibra ottica; tutte le aule sono fornite di LIM ed anche alcuni tra i laboratori .

La connessione è poi distribuita via wireless tramite access point di molto sovradimensionati rispetto alle necessità della scuola.

L'Istituto comprensivo, oltre ad usufruire delle 3 palestre, può utilizzare anche il campo sportivo, completamente ristrutturato nel 2017, dove organizza manifestazioni ginniche che coinvolgono sia gli alunni della scuola primaria che quelli della scuola secondaria di primo grado.

L'aula Magna è in realtà la Sala Consiliare del Comune di Rodengo Saiano che la concede per tutte le attività della scuola: riunioni degli organi collegiali, attività di formazione o progetti con alunni e genitori.

RISORSE PROFESSIONALI

Docenti	55
Personale ATA	15

❖ Distribuzione dei docenti

Distribuzione dei docenti per tipologia di contratto	Distribuzione dei docenti a T.I. per anzianità nel ruolo di appartenenza (riferita all'ultimo ruolo)
--	--