

**ISTITUTO COMPRENSIVO STATALE
di RODENGO SAIANO**

**Scuola Primaria
«Ai Caduti per la Patria»**





SI PARTE ...

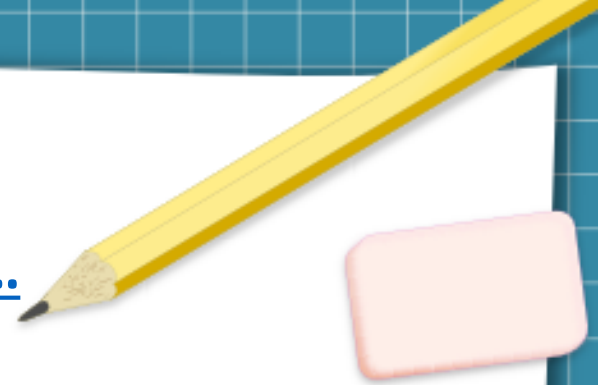

12/09/2022 11:32

La famiglia

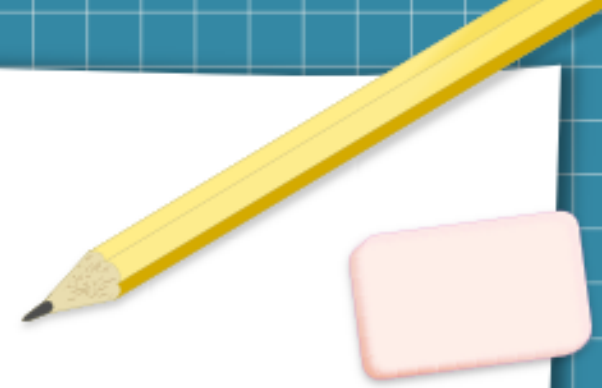

ASPETTATIVE

DESIDERI

TIMORI

PREOCCUPAZIONI



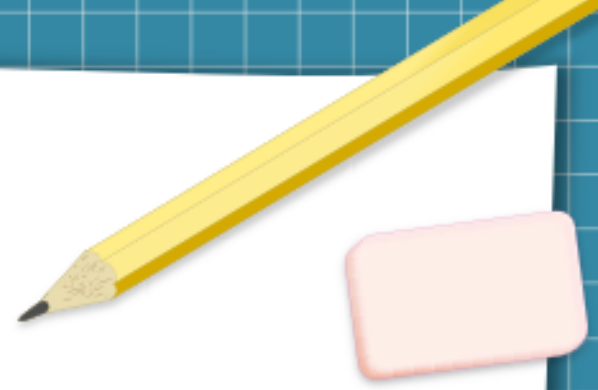

La scuola



CRESCITA

BENESSERE

CREATIVITÀ

AUTONOMIA

COMUNITÀ
EDUCANTE

REALTÀ



COMPETENZE

CONTINUITÀ

La scuola e
il suo contesto



Le scelte
strategiche



PTOF



Organizzazione

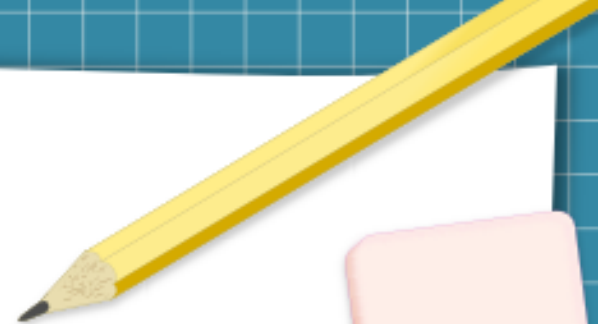

PROGETTO

“A SCUOLA A PICCOLI PASSI”

- DIDATTICA LABORATORIALE
- MOTIVAZIONE (benessere)
- PREREQUISITI
- TEMPI DISTESI (INDIVIDUALI)
- CONTINUITA' (dai campi di esperienza alle discipline)

APPRENDIMENTO ... per raggiungere COMPETENZE



PROGETTAZIONE

- Indicazioni Nazionali
- Curricolo di Istituto
- Sperimentazione di nuove metodologie

VALUTAZIONE

- formativa
- descrittiva
- del processo

AUTOVALUTAZIONE

(consapevolezza)

Gli Ambiti disciplinari

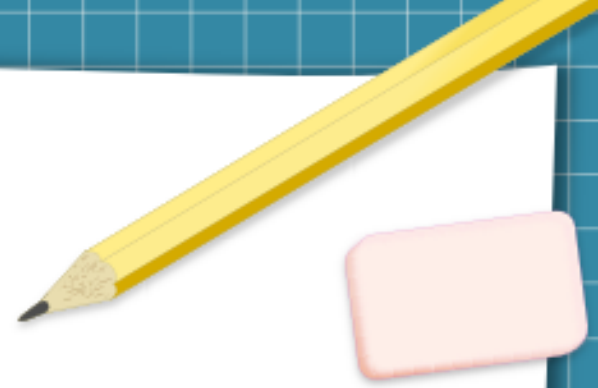

Le discipline sono accorpate in **tre AMBITI**:

- **LINGUISTICO**
- **MATEMATICO**
- **ANTROPOLOGICO**

Ogni ambito è assegnato ad un docente



Discipline scolastiche

(dal Curricolo di Istituto)

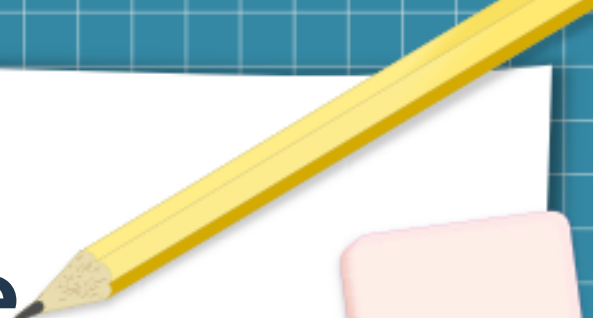

Italiano	7 ore	Geografia	2 ore
Storia	2 ore	Scienze	1 ora
Matematica	6 ore	Musica	2 ore
Tecnologia	1 ora	Motoria	2 ore
Arte	2 ore	Religione Cattolica (AA)	2 ore
Inglese	1 ora		

Educazione civica 33 ore annuali (trasversale)

TEMPO SCUOLA



LUNEDI'	MARTEDI'	MERCOL.	GIOVEDI'	VENERDI'
mensa	mensa	mensa	mensa	mensa
				Patto di comunità per le famiglie che lo richiedono

Dalla classe 4[^] diventano 30 ore perché si devono aggiungere 2 ore per l'insegnamento della educazione Motoria (specialista)

UNA GIORNATA TIPO

8:30 – 10:20

PRIMA ATTIVITÀ IN AULA



10:20 – 10:35

RICREAZIONE



10:35 – 12:30

SECONDA ATTIVITÀ IN AULA

12:30 – 14:30

MENSA (solo per gli iscritti)



14:30 – 16:30

RIENTRO POMERIDIANO

PROGETTUALITÀ

CONTINUITÀ



**I LINGUAGGI
ESPRESSIVI**



**BENESSERE
A SCUOLA**



LINGUA INGLESE

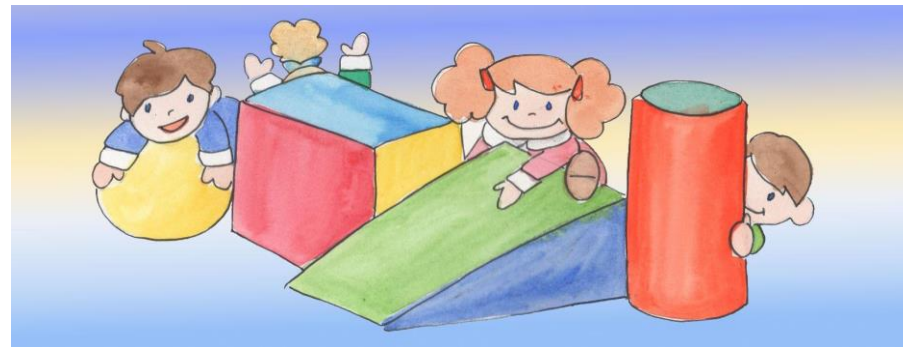

PSICOMOTRICITÀ - SPORT

SERVIZI

dalla SCUOLA

- ORARIO ANTICIPATO
- ORARIO POSTICIPATO

dall'AMMINISTRAZIONE COMUNALE

- MENSA
- TRASPORTO (scuolabus / piedibus)

**** iscrizioni a Maggio in Comune**

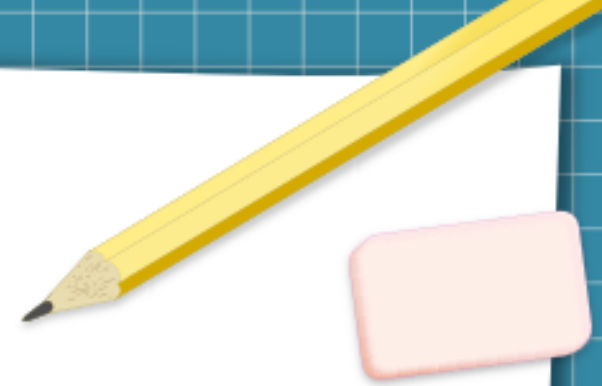

RAPPORTO SCUOLA - FAMIGLIA

È fondamentale il contributo dei genitori

PATTO DI CORRESPONSABILITÀ

INCONTRI

- ASSEMBLEE DI CLASSE (E GENERALI)
- COLLOQUI INDIVIDUALI

COMUNICAZIONI

- REGISTRO ELETTRONICO
- ACCOUNT DELL'ISTITUTO

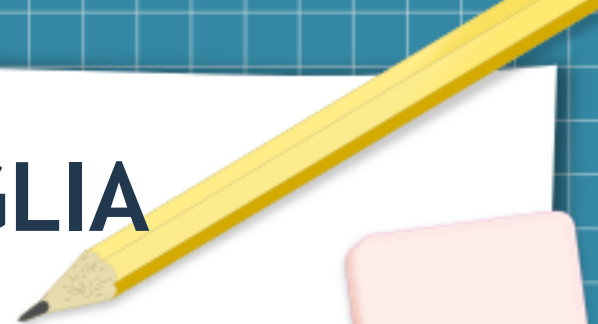



**Dubbi?
Curiosità?**

Grazie per l'attenzione.